BRASIL

brasil@grupoatarde.com.br

TECNOLOGIA Nove em cada dez crianças e adolescentes são usuárias de internet

www.atarde.com.br/brasil

INVESTIGAÇÃO Operação Dark Cloud apura a invasão de sites do governo, principalmente do Ministério da Saúde

PF faz buscas em operação sobre ataque hacker a órgãos públicos

AGÊNCIA BRASIL
Brasília

A Polícia Federal (PF) deflagrou ontem a Operação Dark Cloud, em busca de provas relacionadas à investigação da invasão de diversos sites do governo no ano passado, principalmente dos sistemas do Ministério da Saúde.

São cumpridos mandados em Minas Gerais, Paraíba, Paraná e Santa Catarina, todos de busca e apreensão. As diligências foram autorizadas pela Justiça Federal de Brasília, a pedido da PF.

"Durante a investigação, descobriu-se que tais ataques foram realizados por uma organização criminosa transnacional dedicada à prática de crimes dessa natureza, visando entidades públicas e privadas no Brasil, Estados Unidos, Portugal e Colômbia", disse a PF, em nota.

Em dezembro do ano passado, um ataque cibernético à base de dados da Saúde derrubou o portal e o aplicativo do ConecteSus, serviço digital que contém diversas informações sobre a saúde dos cidadãos e por onde é possível emitir, por exemplo, certificados de vacinação da Covid-19. A pasta levou mais de um mês para conseguir normalizar todo o sistema.

PF / Divulgação

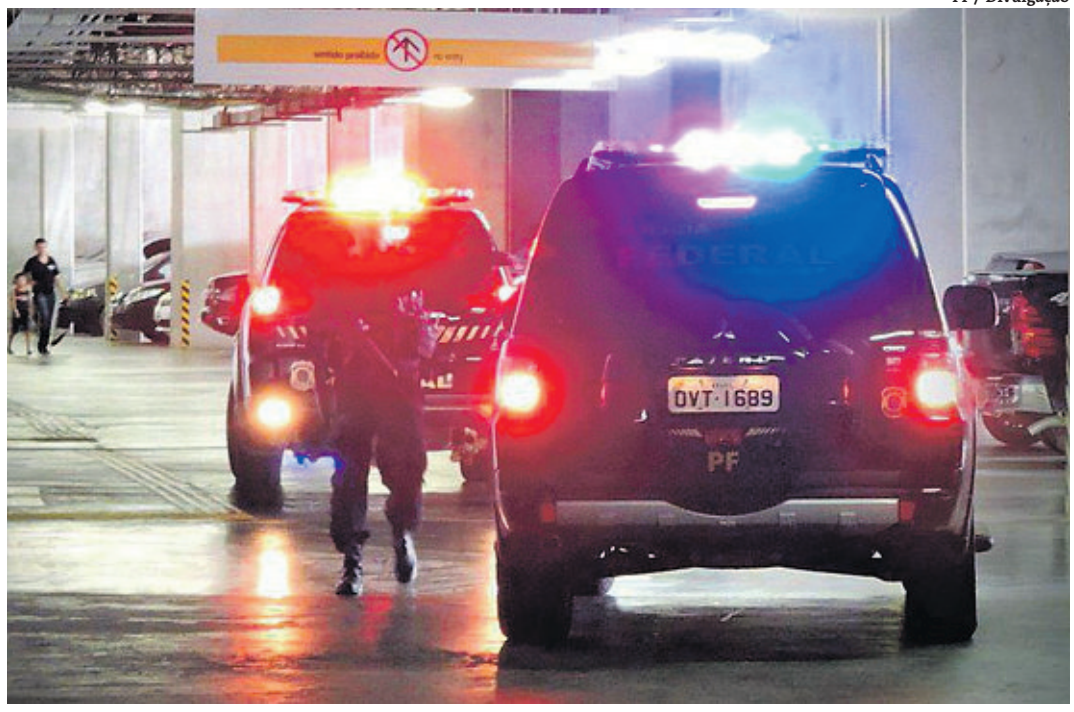

São cumpridos mandados em Minas Gerais, Paraíba, Paraná e Santa Catarina

Organização criminosa

Também foram atacados os sites da Controladoria-Geral da União, Ministério da Economia, Instituto Federal do Paraná, Agência Nacional de Águas e Saneamento Básico, Escola Nacional de Administração Pública, Agência Nacional de Transporte Terrestre, Instituto de Pesquisas Jardim Botânico do Rio de Janeiro, Agência Nacional de Energia Elétrica, da Fundação de Previdência Complementar do Servidor Público Federal e da Polícia Rodoviária Federal.

"Os crimes apurados na investigação são os de organização criminosa, invasão de dispositivo informático, interrupção ou perturbação de serviço telegráfico, radiotelegráfico ou telefônico, impedir ou dificultar-lhe o restabelecimento; além do crime de corrupção de menores, com previsão no Estatuto da Criança e do Adolescente, e lavagem de capitais", informou a PF.

Em 2021, ataque à base de dados da Saúde derrubou o portal e o app do ConecteSus

ENSINO SUPERIOR

Inscrições para o vestibular 2023 da Fuvest estão abertas

FLÁVIA ALBUQUERQUE
Agência Brasil, São Paulo

Os vestibulandos interessados em concorrer a uma vaga na Universidade de São Paulo (USP) já podem fazer as inscrições para o Concurso Vestibular Fuvest 2023. O prazo vai até as 12h de 23 de setembro. Podem participar aqueles que já concluíram o ensino médio, que vão concluir este ano ou quem já tem diploma de ensino superior. Estudantes do 1º ou 2º ano do ensino médio podem prestar o exame para avaliar seus conhecimentos, o chamado treineiro.

A prova da primeira fase será realizada no dia 4 de dezembro. As provas da segunda fase estão agendadas para os dias 8 e 9 de janeiro de 2023. As provas de habilidades específicas serão aplicadas de 11 a 14 de janeiro. O resultado do Concurso Vestibular Fuvest 2023 será divulgado no dia 30 de janeiro em primeira chamada.

SÃO PAULO

Justiça condena Gilberto Barros à prisão por homofobia

DA REDAÇÃO

O Tribunal de Justiça de São Paulo condenou, ontem, o apresentador Gilberto Barros a dois anos de prisão por homofobia por causa de uma declaração feita em setembro de 2020. Ele foi denunciado ao Ministério Público de São Paulo pelo jornalista William De Lucca, ativista da causa LGBTQIA+

Durante uma edição do programa no Youtube 'Amigos do Leão' sobre os 70 anos da TV brasileira, o apresentador afirmou que "vomita e bate em homens que se beijam".

"Não tenho nada contra, mas eu também vomito. Eu sou gente, ainda mais vindo do interior. Hoje em dia, se quiser fazer na minha frente, faz. Apanha os dois, mas faz", disse. Devido a pena menor que quatro anos, a juíza Roberta Hallage Gondim Teixeira substituiu a prisão por medidas restritivas e Barros deverá prestar serviço à comunidade pelo tempo da pena e pagar cinco salários.

PREFEITURA MUNICIPAL DE CONCEIÇÃO DO COITÉ

PREGÃO ELETRONICO DE N º 059/2022 - Torna-se público a Licitação na modalidade Pregão Eletrônico no 059/2022, contratação de empresa para locação de software com acompanhamento e suporte técnico manutenção do sistema para gerenciamento geral dos serviços online de criação de prontuários eletrônicos acessível a toda gestão dos programas sócio assistenciais e Auxilio Brasil, a ser realizada no dia 30/08/2022, às 10:00 (dez) horas, Edital e Anexos disponíveis no site www.licitacoes-e.com.br. Maiores informações pelo E-mail www.conceicaodocoite.ba.gov.br, site: licitacao@conceicaodocoite.ba.gov.br. Este Certame ocorrerá através do site www.licitacoes-e.com.br. Código de Rastreio BB nº 955410. Wilma de Brito Gonçalves Menezes – Pregoeira.

PREFEITURA MUNICIPAL DE IRECÊ

PREGÃO ELETRÔNICO 12/2022. Menor preço global. Local: www.licitacoes-e.com.br. N° 956488. Objeto: serviços de gerenciamento de abastecimento de combustível em rede de postos credenciados, através de sistema informatizado, utilizando cartão magnético ou cartão eletrônico, tipo smart com chip. Inf.: www.irece.ba.gov.br. Sessão pública: às 15h de 29/08/22. Edital: www.licitacoes-e.com.br. Irecê/Ba, 17 de agosto de 2022. Carla Cristiane R. Ferreira. Pregoeira.

PREFEITURA MUNICIPAL DE CAPIM GROSSO

PREGÃO ELETRÔNICO Nº 035/2022 A PMCG–BA, homologa o Resultado: Pregão Eletrônico Nº 035/2022, Objeto: contratação de empresa para fornecimento telha trapezoidal, para atender às demandas das Secretarias do Município de Capim Grosso – Bahia. Empresa: NONATO ATACADÃO FERRO & AÇO LTDA, CNPJ sob o no 19.158.683/0001-38; Valor Global R$ 87.580,00. 12/08/2022, José Sivaldo Rios de Carvalho, Prefeito.

PREFEITURA MUNICIPAL DE CASA NOVA/BA
13.691.811/0001-28
TOMADA DE PREÇO 006/2022

TOMADA DE PREÇO 006/2022 – P.A 218/2022; Objeto: Construção de um Centro Gastronômico na Sede do Município. Tipo: menor preço global; abertura dia 02/09/2022 às 09:00 horas. Retirada do edital: no site www.casanova.ba.gov.br por email: licitacao@casanova.ba.gov.br: - Anderson Nunes de Matos - CPL

PREFEITURA MUNICIPAL DE CASA NOVA/BA
13.691.811/0001-28
REPUBLICAÇÃO - AVISO DE PREGÃO ELETRÔNICO Nº 073/2022

O município de Casa Nova, torna público que realizará licitação na modalidade PREGÃO na forma ELETRÔNICA, Nº 073/2022 – P.A Nº 210/2022, do tipo MENOR PREÇO, cujo objeto é o Registro de preço para futura e eventual aquisição de material de construção para atender ao Programa PDDE; DO ENCERRAMENTO DAS PROPOSTAS: dia 29/08/2022 às 09:00 horas; INÍCIO DA SESSÃO DE DISPUTA DE PREÇOS: 29/08/2022 às 09:01 horas. Edital e informações: www.casanova.ba.gov.br; www.portaldecompraspublicas.com.br. Anderson Nunes de Matos – Pregoeiro.

FRAZÃO Leilões — Santander

EDITAL DE LEILÃO DE ALIENAÇÃO FIDUCIÁRIA – PRESENCIAL E ONLINE
1º LEILÃO: 02 de setembro de 2022, às 14h30min *.
2º LEILÃO: 06 de setembro de 2022, às 14h30min *.
(*horário de Brasília)

Ana Claudia Carolina Campos Frazão, Leiloeira Oficial, JUCESP nº 836, com escritório na Rua Hipódromo, 1141 - Sala 66 – Mooca – São Paulo/SP, FAZ SABER a todos quanto o presente EDITAL virem ou dele conhecimento tiver, que levará a PÚBLICO LEILÃO de modo PRESENCIAL E ON-LINE, nos termos da Lei nº 9.514/97, artigo 27 e parágrafos, autorizada pelo Credor Fiduciário BANCO SANTANDER (BRASIL) S/A - CNPJ n° 90.400.888/0001-42, nos termos da Cédula de Crédito Bancário,datado de 29/10/2019, cujo Fiduciante é OSCAR ROJAS SENZANO, CPF/MF nº 007.515.478-16, em PRIMEIRO LEILÃO (data/horário acima), com lance mínimo igual ou superior a R$ 982.679,80 (Novecentos e oitenta e dois mil seiscentos e setenta e nove reais e oitenta centavos - atualizado conforme disposições contratuais), o imóvel constituído pelo "Apartamento nº 302 com a área total de 194,16m², sendo 128,88m² privativa e suas respectivas vagas de garagem de nºs 52 e 53 interna, tendo cada a área real total de 15,7778m², sendo 12,5000m² de área privativa, integrantes do "Edifício Recanto do Iguatemi", situado à Rua Timbó, 571, Caminho das Árvores, Salvador/BA, melhor descrito na matrícula nº 9.944 do 6º Ofício de Registro de Imóveis da Comarca de Salvador/BA". Imóvel ocupado. Venda em caráter "ad corpus" e no estado de conservação em que se encontra. Caso não haja licitante em primeiro leilão, fica desde já designado o SEGUNDO LEILÃO (data/horário acima), com lance mínimo igual ou superior a R$ 301.717,13 (Trezentos e um mil setecentos e dezessete reais e treze centavos – nos termos do art. 27, §2º da Lei 9.514/97). O leilão presencial ocorrerá no escritório da Leiloeira. Os interessados em participar do leilão de modo on-line, deverão se cadastrar no site www.FrazaoLeiloes.com.br, encaminhar a documentação necessária para liberação do cadastro 24 horas do início do leilão. Forma de pagamento e demais condições de venda, VEJA A INTEGRA DESTE EDITAL NO SITE: www.FrazaoLeiloes.com.br. Informações pelo tel. 11-3550-4066 (18274_CC_lote 01). K-17,19e20/08

CONSÓRCIO DE SAÚDE DA REGIÃO DE ITABERABA E SEABRA
CNPJ N: 35.366.853/0001-26
AVISO DE LICITAÇÃO. PREGÃO PRESENCIAL PRP 004/2022 DO CONSORCIO PÚBLICO INTERFEDERATIVO E SAÚDE

OBJETO: Seleção das melhores propostas para formação de Ata de Registro de Preços para FUTURO E EVENTUAL contratação de EMPRESA ESPECIALIZADA EM FORNECIMENTO DE PNEUS, CERTIFICADOS PELO INMETRO, com fornecimento continuo e fracionado, conforme demanda especificações e quantitativos, para manutenção do Consorcio Público Interfederativo e Saúde da Região Itaberaba/Seabra, pelo período de 12 (doze) meses, conforme informações constantes deste Edital. Tipo: Menor Preço Global. ABERTURA: 30 de agosto de 2022 às 10:00 horas, na sede do consórcio, situada na Avenida Ruy Barbosa, 1111, Bairro Centro, Itaberaba-Bahia. O edital encontra-se a disposição dos interessados no endereço Eletrônico https://www.csis.ba.gov.br. Informações pelo e-mail: cschapadaunida@gmail.com, PREGOEIRO OFICIAL EDMUNDO FERREIRA OLIVEIRA DE SOUZA. Itaberaba/Bahia, 16 de agosto de 2022.

SINDBARES
CNPJ: 27.358.200/0001-77.
EDITAL DE CONVOCAÇÃO

Pelo presente Edital o **SINDBARES - Sindicato dos Empregados em Bares, Restaurantes e Similares de Salvador e Região Metropolitana,** CNPJ 27.358.200/0001-77, com sede na Rua da Faísca, nº 31, Sala 203, Largo 2 de Julho - Centro, Salvador-BA, convoca todos os trabalhadores da empresa **Al Mare Salvador Restaurante Ltda.,** CNPJ 14.045.345/0001-76, com sede na Av. Tancredo Neves, nº 3.133, Loja 1034, Salvador Shopping, Caminho das Árvores, CEP: 41.820-910, Salvador/BA, para uma Reunião de Assembleia Geral Extraordinária, a ser realizada no salão situado na sede do SINDHOTÉIS, localizado no mesmo endereço da sede do SINDBARES, no dia 23/08/22, às 08h00 em primeira convocação com 2/3 (dois terços) dos trabalhadores da categoria presentes e, caso não haja quórum, às 08h30, em segunda convocação, com qualquer número para apreciar a seguinte ordem do dia:
a) Discutir acordo coletivo de trabalho sobre gorjetas.
b) Autorizar o Sindicato, por seu representante legal, a firmar o acordo coletivo.
c) O que ocorrer.
Salvador, 16/08/22. Brasilina Neta Avelino Santos - Presidente.

PREFEITURA MUNICIPAL DE CANDEAL

PREGÃO ELETRONICO 25/2022. Objeto: implantação de um Sistema Integrado de Gestão Administrativa e Pedagógica, que contemple Ambiente Virtual de Aprendizagem vinculado ao Documento Curricular Municipal bem como suas matrizes, eixos, objetivos e habilidades, por componente curricular, metodologia de avaliação externa automatizada com geração dos gabaritos, sua correção e registro de notas, oferecendo gráficos e relatórios por competências e habilidades, identificando o nível de proficiência do aluno, da turma, na disciplina, na escola, no município, aplicativo móbile on-line e off-line para registro de frequência dos alunos. Dia 30/08/22 às 10h. Edital/Certame: www.licitacoes-e.com.br. Código de Rastreio BB 956256. ////////////////////// **CONCORRÊNIA PÚBLICA 02/2022.** Objeto: serviços de publicidade prestados por intermédio de agência de propaganda, compreendendo o conjunto de atividades realizadas integradamente de caráter educativo, informativo e de orientação social, para os órgãos da prefeitura aos veículos e demais meios de divulgação, bem como as demais atividades complementares. Dia 05/10/22 às 10h. Informações: e-mail pmc.licitacoes1@gmail.com. Candeal/Ba, 15 de agosto de 2022. Lucilene Alves Gonçalves. Presidente da CPL.

CÁDAVER IGNORADO

Encontra-se no IML, cádaver não identificado, sexo masculino, pardo, aparentando 65 anos, 1,70 de altura, sem tatuagens, ainda não procurado por familiares.

SEBRAE
PUBLICAÇÃO DE EDITAL
PREGÃO ELETRÔNICO Nº 007/2022
LICITAÇÃO Nº 956742

OBJETO: Contratação de empresa especializada para prestação de serviços, sob demanda, de planejamento, organização, coordenação, execução e avaliação de **eventos** a serem realizados em **Irecê**, ou em qualquer um dos municípios constantes no Anexo III do Edital, com viabilização de infraestrutura e fornecimento de apoio.
ABERTURA: 29/08/2022 às 08h30.
EDITAL NO SITE: https://www.scf3.sebrae.com.br/portalcf
INFORMAÇÕES: cpl.sebrae@ba.sebrae.com.br

Salvador, 17 de agosto de 2022.
Pregoeiro

PREFEITURA MUNICIPAL DE MUCUGÊ
CNPJ – 13.922.562/0001-34
ERRATA: AVISO DE LICITAÇÃO

AVISO DE ABERTURA. PREGÃO PRESENCIAL N°. **022/2022.** OBJETO Contratação de empresa especializada para a disponibilização de Links de acesso à Internet, com o escopo de suprir às demandas do Município de Mucugê, de acordo com os quantitativos e demais especificações constantes neste edital e seus anexos. **TIPO:** Menor Preço. **ABERTURA:** 30/08/2022, às 09h. **LOCAL:** Sede da Pref. Mun. de Mucugê. O Edital encontra-se no setor de Licitações, onde o seu exemplar poderá ser retirado de 8h às 12h, Praça Cel. Douca Medrado, 73, Centro, ou no portal da prefeitura no endereço http://www.pmmucuge.transparenciaoficialba.com.br/, Mucugê/BA, 16 de agosto de 2022, Marinelia Paraguassú Novaes Oliveira - Pregoeira.

PREFEITURA MUNICIPAL DE NOVA CANAA
CNPJ N: 13.858.675/0001-18
PREGÃO ELETRÔNICO 013/2022 – PROCESSO ADMINISTRATIVO 164/2022. ID Nº 956777

O Munícipio de Nova Canaã – Bahia, torna público que será realizado o Pregão Eletrônico nº 013/2022 tendo como objeto o Registro de Preços para futura aquisição de Fardamento para atender as necessidades das diversas secretarias no município de Nova Canaã/BA, que será realizado no dia 30/08/2022, às 09h00min, na sede desta Prefeitura, através da plataforma www.licitacoes-e.com.br. Aos interessados o Edital estará à disposição na íntegra no link: Portal da Transparência - Prefeitura Municipal de Nova Canaã - Site Oficial (novacanaa.ba.gov.br), mais informações junto ao setor competente, estabelecido à Avenida Juracy Magalhães nº 463, Centro – Nova Canaã/BA – CEP: 45.270-000, das 08h00min às 13h00min. Os demais atos deste processo serão publicados no DOM de Nova Canaã. 17/08/2022. ANA PAULA MATOS DA SILVA – PREGOEIRA MUNICIPAL

PREFEITURA MUNICIPAL DE CONCEIÇÃO DO ALMEIDA – BAHIA
AVISO DE LICITAÇÃO
PREGÃO PRESENCIAL Nº 010/2022

Objeto: A Prefeitura Municipal de Conceição do Almeida-BA, através de seu pregoeiro oficial, torna público que realizará processo licitatório, na modalidade pregão, do tipo Presencial, para a prestação de serviços na locação de veículos com motorista, para o transporte escolar do município de Conceição do Almeida-BA, conforme especificações e quantitativos constantes no termo de referência anexo I deste edital. **Critério de Julgamento:** Menor Preço por Item/Rota. **Data da Sessão:** Dia 29/08/2022. Horário do Credenciamento: às 09h:00min (horário de Brasília), **Horário da Sessão:** 09h:15min. (horário de Brasília). Edital completo para consulta e retirada no endereço eletrônico https://www.conceicaodoalmeida.ba.gov.br/diario.html. Maiores informações poderão ser obtidas pelo e-mail licitaalmeida2@gmail.com.
Conceição do Almeida-BA, 15/08/2022.
Egberto de Almeida Cardoso Filho
Pregoeiro

PREFEITURA MUNICIPAL DE LAURO DE FREITAS
CNPJ N: 13.927.819/0001-40
AVISO DE DILIGÊNCIA TOMADA DE PREÇOS Nº 001/2022

A COPEL da Prefeitura Municipal de Lauro de Freitas, torna público o AVISO DE DILIGÊNCIA da TOMADA DE PREÇOS - Nº 001/2022. Tipo: Menor Preço Global, na forma de Execução Indireta sob o Regime de Execução Empreitada por Preço Global. Objeto: Contratação de Empresa Especializada Para Execução das Obras de Reforma do Campo no Bairro de Portão - Contrato de Repasse Nº 373.106-48/2011, no Município de Lauro De Freitas/Ba. Conforme Termo de Referência e Planilhas em Cd Anexo no Edital. Tendo em vista o Parecer Jurídico emanado da Procuradoria, determinando a promoção de diligência administrativa, nos termos do Artigo 43, § 3º, da Lei Nº 8.666/93, para saneamento dos vícios contidos na proposta, vedado o aumento do valor global apresentado, fica convocada a empresa Pavloc Construções e Locação de Máquinas Ltda., para proceder no saneamento dos vícios, conforme determinado acima, no prazo de 02 (dois) dias úteis, a contar da data desta publicação. Luciana Brito Bispo Nascimento - Presidente. Lauro de Freitas, 16 de agosto de 2022.

COMUNICADO:
PRAZO PARA QUITAÇÃO LOTEAMENTO PARQUE DAS MARGARIDAS 3

Considerando as decisões da Assembléia de Compradores ocorrida em 05 de Agosto de 2022, com registro em andamento no Cartório de Títulos e Documentos de Nazaré-BA, do Loteamento Parque das Margaridas 3 matrícula 6.962; Considerando especificamente que a Assembléia instalada optou por não realizar Leilão daqueles lotes inadimplentes com a obra, visando reduzir os danos causados com a inadimplência e promover a venda dos lotes a grupo de investimento interessado em prosseguir com o negócio e com isso sanear a falta de caixa pra conclusão da obra. Estende-se o prazo em mais 10 dias corridos, considerando o item seis do instrumento específico do contrato padrão, para que seja purgada a mora com a apresentação da certidão expedida pelo competente Cartório de imóveis da comarca de Nazaré-Ba, visto que o mesmo imóvel poderia ser arrematado pelo próprio devedor no respectivo leilão, tornando indisponível o lote durante este último prazo, que visa permitir ao adquirente inadimplente condições mais favoráveis daquelas ofertada em Leilão. Atenciosamente. Baiana Empreendimentos Imobiliários LTDA

PREFEITURA MUNICIPAL DE ITAPITANGA
CNPJ Nº. 14.147.482/0001-11
AVISO DE LICITAÇÃO
PREGÃO ELETRÔNICO Nº 019/2022 - SRP
LICITAÇÃO BANCO DO BRASIL Nº 956789

O Município de Itapitanga, torna público para conhecimento dos interessados, que fará realizar licitação na modalidade Pregão Eletrônico Para Registro de Preço Nº 019/2022.
Objeto: Futura contratação de empresa para fornecimento de Cestas Básicas, em atendimento da Secretaria de Assistência Social. Recebimento das Propostas até dia 30/08/2021 as 08:00hs; Abertura das Propostas dia 30/08/2022 ás 08:00hs; Inicio da Sessão de Disputa de Preços: 30/08/2022 ás 09:00hs. O Edital encontra-se á disposição dos interessados no endereço www.licitacoes-e.com.br ou no https://sai.io.org.br/ba/itapitanga/site/licitacoes. Informações: licitacompras.itapitanga@hotmail.com ou telefone (73) 3246-2445, no horário das 08:00 ás 14:00 horas. Clebson Santos Moreira – Pregoeiro.

PREFEITURA MUNICIPAL DE MACAÚBAS
13.782.461/0001-05
ERRATA: AVISO DE LICITAÇÃO

A PREFEITURA MUNICIPAL DE MACAUBAS, por seu pregoeiro e Equipe de Apoio, torna publico que no aviso de licitação Pregão Eletrônico PE 037/2022, com o objeto Contratação de empresa especializada em confecção de produtos gráficos e correlatos, em atendimento as necessidades advindas das Secretarias Municipais, por erro de digitação, **onde se lê:**
Abertura de propostas dia 18/08/2022, às 8h.
Leia-se:
Abertura de propostas dia 19/08/2022, as 8h.
Demais informações permanecem inalteradas.
Macaubas/Ba, 17 de Agosto de 2022.
MARCO ANTONIO LIMA DE MEDEIROS
Pregoeiro

PREFEITURA MUNICIPAL DE CASA NOVA/BA
13.691.811/0001-28
AVISO DE LICITAÇÃO

Pregão presencial nº 074/2022 - PA nº 215/2022 - Objeto: Registro de preço para possível e eventual contratação de serviços de lavagem de veiculos visando para atender as demandas do município. Tipo: menor preço; abertura dia 29/08/2022 às 08:00h. Retirada do edital: no site www.casanova.ba.gov.br por e-mail: licitacao@casanova.ba.gov.br. Casa Nova-BA, 15/08/2022. Pregoeiro: Anderson Nunes de Matos.
Pregão presencial nº 075/2022 - PA nº 216/2022 - Objeto: Registro de preço para possível e eventual aquisição de meio-fio visando para atender as demandas do município. Tipo: menor preço; abertura dia 29/08/2022 às 10:00h. Retirada do edital: no site www.casanova.ba.gov.br por e-mail: licitacao@casanova.ba.gov.br. Casa Nova-BA, 15/08/2022. Pregoeiro: Anderson Nunes de Matos.
Pregão presencial nº 076/2022 - PA nº 217/2022 - Objeto: contratação de serviços de coleta de lixo no povoado de Tiririca. Tipo: menor preço; abertura dia 29/08/2022 às 11:00h. Retirada do edital: no site www.casanova.ba.gov.br por e-mail: licitacao@casanova.ba.gov.br. Casa Nova-BA, 15/08/2022. Pregoeiro: Anderson Nunes de Matos.

SINDBARES
CNPJ: 27.358.200/0001-77.
EDITAL DE CONVOCAÇÃO

Pelo presente Edital o **SINDBARES - Sindicato dos Empregados em Bares, Restaurantes e Similares de Salvador e Região Metropolitana,** CNPJ 27.358.200/0001-77, com sede na Rua da Faísca, nº 31, Sala 203, Largo 2 de Julho - Centro, Salvador-BA, convoca todos os trabalhadores da empresa **Gattai Restaurante Ltda.**, CNPJ 08.578.355/0001-74, com sede na Av. Tancredo Neves, nº 3.133, Loja 1032, Salvador Shopping, Caminho das Árvores, CEP: 41.820-910, Salvador/BA, para uma Reunião de Assembleia Geral Extraordinária, a ser realizada no salão situado na sede do SINDHOTÉIS, localizado no mesmo endereço da sede do SINDBARES, no dia 24/08/22, às 08h00 em primeira convocação com 2/3 (dois terços) dos trabalhadores da categoria presentes e, caso não haja quórum, às 08h30, em segunda convocação, com qualquer número para apreciar a seguinte ordem do dia:
a) Discutir acordo coletivo de trabalho sobre gorjetas.
b) Autorizar o Sindicato, por seu representante legal, a firmar o acordo coletivo.
c) O que ocorrer.
Salvador, 16/08/22. Brasilina Neta Avelino Santos - Presidente.

ASSOCIAÇÃO BAIANA DE PECUÁRIA
EDITAL DE CONVOCAÇÃO PARA CONSTITUIÇÃO DO INSTITUTO BAIANO DE PECUÁRIA

A Associação Baiana de Pecuária (ACRIOESTE), CNPJ sob o número 42.752.667/0001-90 localizada no Parque de Exposição Engenheiro Geraldo Rocha, S/N, Barreirinhas,Barreiras-BA, CEP 47.805.970, vem, representada por seu Presidente, **CONVOCAR,** por meio do presente edital, a todos os interessados para a Assembleia Geral Constitutiva do Instituto Baiano de Pecuária- Instituto Acrioeste- a ser realizada no dia 01 de setembro, às 17:00 na sede da Acrioste localizada no Parque de Exposição Engenheiro Geraldo Rocha, S/N, Barreirinhas- Barreiras -Ba, CEP 47.805.970, com a seguinte ordem do dia:
1. Constituição do Instituto Baiano de Pecuária-Instituto Acrioeste;
2. Aprovação do Estatuto Social;
3. Eleição e Posse dos Membros do Conselho Diretor e Conselho Fiscal.
Contamos com a presença e participação de todos os interessados,
subscreve-se o presente edital de convocação.
Barreiras, Bahia, 16 de agosto de 2022.
Wagner Barbosa Pamplona
CPF 507.064.895-00
Presidente da ACRIOESTE

COMUNICADO:
PRAZO PARA QUITAÇÃO LOTEAMENTO PARQUE DAS MARGARIDAS 1

Considerando as decisões da Assembléia de Compradores ocorrida em 03 de Agosto de 2022, com registro em andamento no Cartório de Títulos e Documentos de Nazaré-BA, do Loteamento Parque das Margaridas 1 matrícula 6.934; Considerando especificamente que a Assembléia instalada optou por não realizar Leilão daqueles lotes inadimplentes com a obra, visando reduzir os danos causados com a inadimplência e promover a venda dos lotes a grupo de investimento interessado em prosseguir com o negócio e com isso sanear a falta de caixa pra conclusão da obra. Estende-se o prazo em mais 10 dias corridos, considerando o item seis do instrumento específico do contrato padrão, para que seja purgada a mora com a apresentação da certidão expedida pelo competente Cartório de imóveis da comarca de Nazaré-Ba, visto que o mesmo imóvel poderia ser arrematado pelo próprio devedor no respectivo leilão, tornando indisponível o lote durante este último prazo, que visa permitir ao adquirente inadimplente condições mais favoráveis daquelas ofertada em Leilão. Atenciosamente. Baiana Empreendimentos Imobiliários LTDA.